Liberté • Égalité • Fraternité
RÉPUBLIQUE FRANÇAISE
Préfet de la Manche

L'ATELIER CANOPÉ 50 - SAINT-LÔ

académie Caen
direction des services départementaux de l'éducation nationale Manche

Le Petit MENSUEL

LE PLAN MERCREDI

Numéro 1 – Octobre 2018

Cliquez sur les images pour vous outiller sur des projets, des sorties et des événements à partager entre les centres de loisirs et les écoles

LA DATE A RETENIR :

19 JANVIER 2019 : LA NUIT DE LA LECTURE

Un événement à préparer autour de la lecture, avec les familles, les médiathèques, l'école, les associations pour se réunir et échanger autour d'histoires partagées...

Pour en savoir plus https://nuitdelalecture.culture.gouv.fr/

Pour rendre le livre et la lecture accessibles à tous dans des lieux de vie et de culture de proximité

1

Des pistes pédagogiques

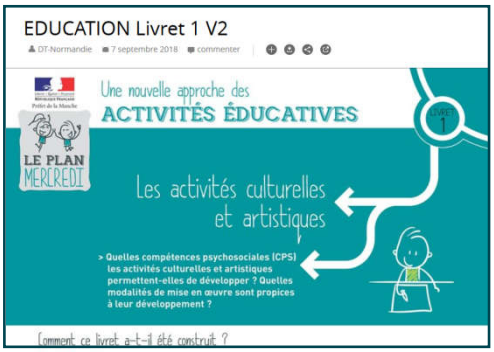

2 Des ressources empruntables

Sélection de Kamishibaïs

Sélection de Bandes-Dessinées

Arts visuels & marionnettes et théâtres d'objets...

DDCS Malle 7 : Les livres se font la malle

DDCS Malle 8 : Le Théâtre

DDCS Malle 9 : La Musique

DDCS Malle 10 : Les marionnettes

3 Des ressources numériques

Comicshead : Application pour créer des BD numériques

Book Creator : Application pour créer des livres numériques

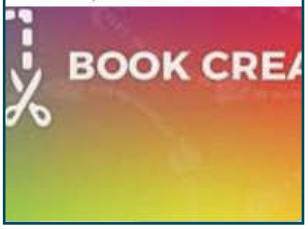

Puppet Pals : Application pour créer des histoires animées

Photospeak : Application pour faire parler des photos

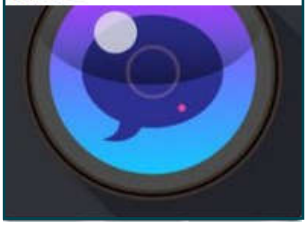

4 Pour aller plus loin

N'hésitez pas à contacter votre médiathèque de proximité pour préparer cet événement en amont.

- NUMÉROS A VENIR -

Date de parution :	Zoom sur :	Date de l'événement :
Décembre 2018	La semaine des maths	Mars 2019
Janvier 2019	La fête du court-métrage	Mars 2019
Février 2019	Journée des droits de la femme, Semaine de l'éducation contre le racisme	Mars 2019
Mars 2019	Semaine du développement durable	Mai 2019
Avril 2019	Fête de la musique	21 juin 2019
Mai 2019	Fête du sport	21 septembre 2019
Juin 2019	Fête de la science, semaine du goût, semaine du climat	Octobre 2019
Septembre 2019	Journée pour les personnes en situation de handicap	3 décembre 2019

Une initiative portée dans le cadre du LE PLAN MERCREDI